

ORGANOGRAMA CRESS 7ª REGIÃO

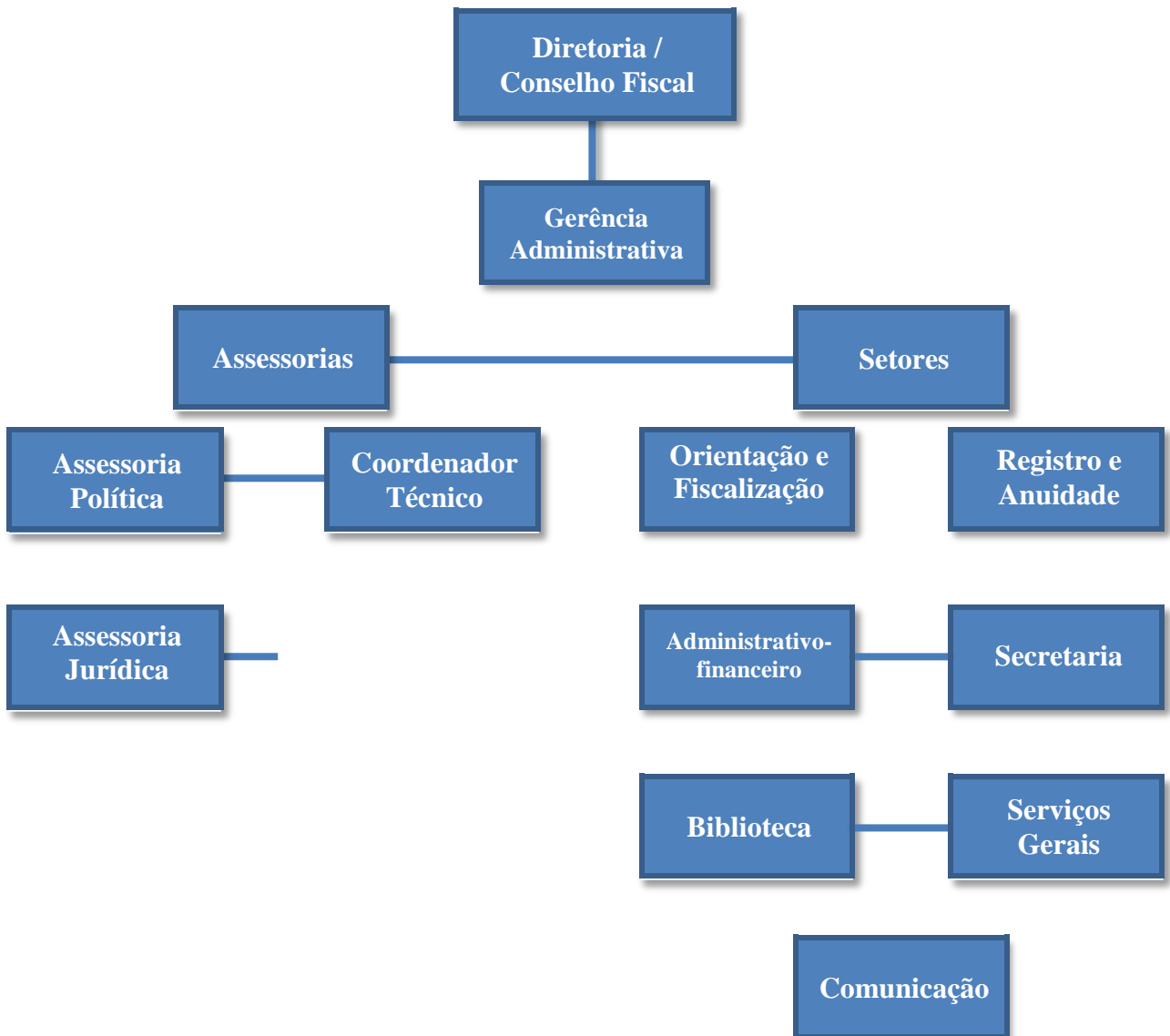

| Nome | Cargo | Telefone | E-mail |
|-------------------------------------|----------------------------------|---------------|----------------------------------|
| Registro e Anuidade | | | |
| Carolline Araújo de Nonno | Agente Administrativo | 21-3147-8774 | registroanuidade3@cressrj.org.br |
| Gabriella Rodrigues Francioni Costa | Agente Administrativo | 21-3147-8775 | registroanuidade@cressrj.org.br |
| Lana Carrijo | Agente Administrativo | 21-97022-0279 | registroanuidade4@cressrj.org.br |
| Marco Antônio de Almeida | Assistente Administrativo | 21-3147-8772 | registroanuidade1@cressrj.org.br |
| COFI | | | |
| Marenilse Saturnino da Silva | Agente Fiscal | 21-3147-8762 | cofi3@cressrj.org.br |
| Nízia Maria Vieira dos Santos | Agente Fiscal | 21-3147-8763 | cofi@cressrj.org.br |
| Rhossane Pereira da Silva | Agente Fiscal | 21-3147-8764 | cofi4@cressrj.org.br |
| SECRETARIA | | | |
| Allan Botelho da Silva | Agente Administrativo | 21-3147-8751 | secretaria5@cressrj.org.br |
| Edilson Moreira dos Santos | Agente Administrativo | 21-3147-8752 | secretaria@cressrj.org.br |
| José Guilherme Teixeira Marques | Agente Administrativo | 21-3147-8753 | secretaria3@cressrj.org.br |
| ADMINISTRATIVO-FINANCEIRO | | | |
| Rosângela Costa Maia | Agente Administrativo-Financeiro | 21-2524-7859 | Rosângela Costa Maia |
| Simone Moreira dos Santos | Agente Administrativo | 21-2524-7859 | secretaria2@cressrj.org.br |
| Robson Lopes | Assessor Contábil | 21-2524-7859 | contabilidade@cressrj.org.br |
| COMUNICAÇÃO | | | |
| Célio Albuquerque da Cunha | Jornalista | 21-2524-7859 | celioalbuquerque@yahoo.com.br |
| Rafael da Silva Lopes | Assessor de Comunicação | 21-2524-7859 | silvalopes.rafael@gmail.com |
| SERVIÇOS GERAIS | | | |

| | | | |
|---|--------------------------------|--------------|-----------------------------|
| Medeiros | | | |
| Paulo Roberto Moreira | Auxiliar de Serviços Gerais | 21-3147-8793 | sg@cressrj.org.br |
| BIBLIOTECA | | | |
| Mônica da Silva Araújo Abreu | Bibliotecária | 21-3147-8792 | biblioteca@cressrj.org.br |
| ASSESSORIAS | | | |
| Helena Francisco | Gerente Administrativo | 21-3147-8785 | gerencia.adm@cressrj.org.br |
| SECCIONAL DE VOLTA REDONDA | | | |
| Cristiane Pamplona dos Santos Dias | Agente Administrativo | 24-3342-6886 | cressvr@oi.com.br |
| Elias Azevedo da Silva | Agente Fiscal | 24-3342-6886 | cofisf@gmail.com |
| SECCIONAL DE CAMPOS DOS GOYTACAZES | | | |
| Carlos Augusto Fernandes Pacheco | Auxiliar de Serviços Gerais | 22-2723-9464 | cresscampos@gmail.com |
| Jéssica Cristina Ferreira da Silva | Agente Administrativo | 22-2723-9464 | cresscampos@gmail.com |
| Maria de Fátima Valentim Pessanha | Agente Fiscal | 22-2723-9464 | cofinf@cressrj.org.br |